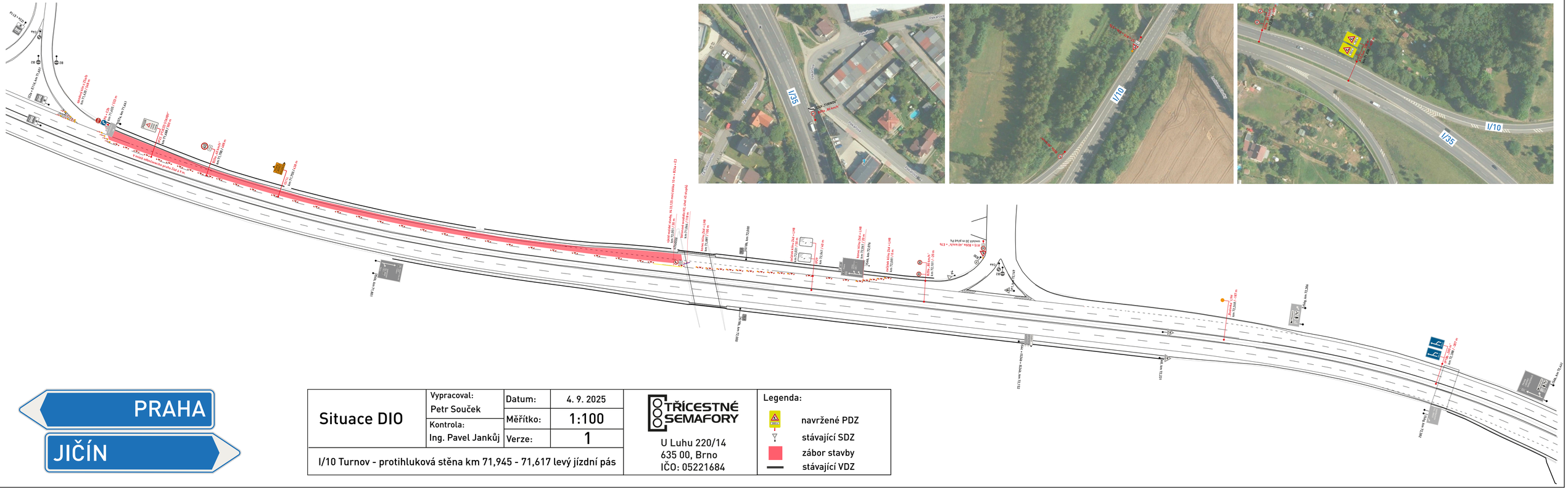

Situace DIO	Vypracoval: Petr Souček	Datum:	4. 9. 2025
	Kontrola: Ing. Pavel Jankůj	Měřítko:	1:100
		Verze:	1
I/10 Turnov - protihluková stěna km 71,945 - 71,617 levý jízdní pás			

TŘÍCESTNÉ SEMAFORY
U Luhu 220/14
635 00, Brno
IČO: 05221684

Legenda:

- navržené PDZ
- stávající SDZ
- zábor stavby
- stávající VDZ